

ÉOLIENNES
DES PIVOINES



#2

LA LETTRE
D'INFORMATION
ÉOLIENNES DES PIVOINES

HIVER 2020

📍 ça se passe près
de chez vous !



ACTUALITÉ

> DÉPÔT DU DOSSIER DE
DEMANDE D'AUTORISATION
ENVIRONNEMENTALE
AUPRÈS DE LA PRÉFECTURE



Déroulé du projet éoliennes des Pivoines

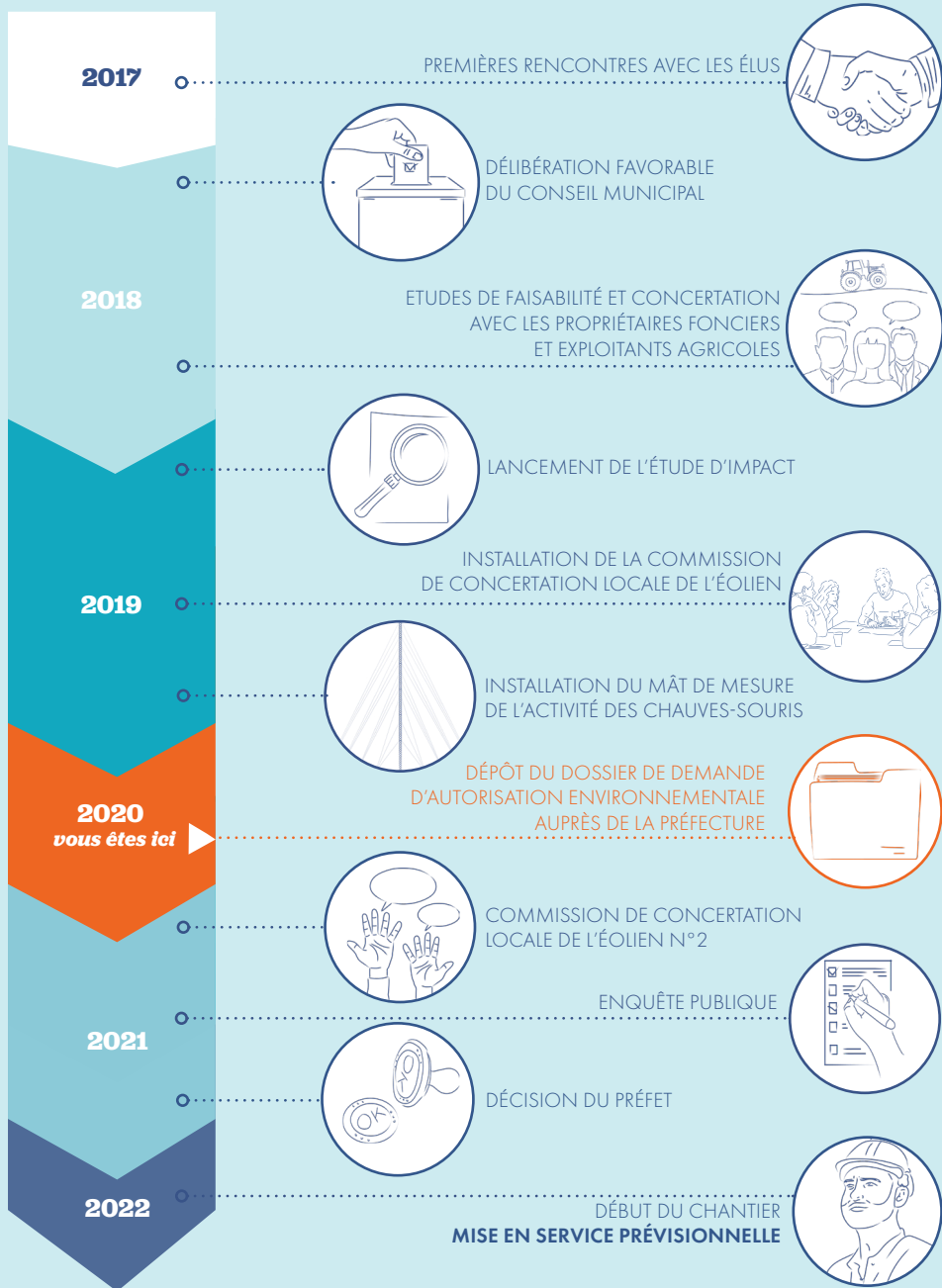

LE RÉSULTAT DES ÉTUDES PRÉALABLES À L'IMPLANTATION

Les études sur la biodiversité, le paysage et l'acoustique ont débuté fin 2018 pour s'achever en 2020.

Ces données ont permis de déterminer une implantation en une ligne unique, en milieu agricole et avec des écarts équilibrés entre chaque éolienne.

L'acoustique :

Une campagne d'écoute a été réalisée du 22 novembre au 13 décembre 2019, sur 7 points d'écoute, afin de caractériser les bruits de la nature, des infrastructures de transport et les autres activités pré-existantes au parc éolien. Suite à cette étude, les experts ont proposé un plan de bridage acoustique afin de respecter les exigences réglementaires.

Le paysage :

Il s'agit de comprendre et d'interpréter le paysage en considérant le patrimoine naturel, le patrimoine bâti et non bâti. L'étude s'appuie sur 56 photomontages, réalisés à différents points de vue jusqu'à 25 km du projet éolien.

La biodiversité :

Une expertise de la faune et de la flore a eu lieu durant une année complète, ce qui a permis de recenser les espèces sensibles et de prévoir des mesures adaptées. Un mât de mesures a été installé au printemps 2019, afin d'étudier l'activité des chauves-souris.

Le vent :

Ce mât de mesures a été étendu en avril 2020, pour également analyser le vent à une hauteur de 89 mètres, afin de préciser sa vitesse et son orientation sur site.

LE PROJET ÉOLIEN EN CHIFFRES

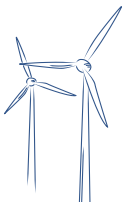

3 éoliennes

dont **2 de 200m de hauteur**
et **1 de 176 m de hauteur**



36 000 MWh/an
de production



soit une consommation
hors chauffage de
+ DE 17 000 FOYERS /AN
Les premières habitations
sont à **+ 900m**

ÉVÈNEMENTS À VENIR

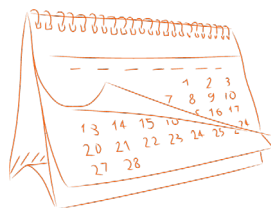

> PRINTEMPS 2021

Une nouvelle réunion de la CCLÉ sera organisée afin de présenter les résultats des études ainsi que les implantations retenues.

> AUTOMNE 2021

Après instruction, le projet éolien sera soumis à enquête publique durant un mois.
Le Préfet de l'Yonne rendra sa décision par arrêté préfectoral.



RETOUR SUR...

> LA CCLÉ #1

Lors de la Commission de Concertation Locale de l'Éolien organisée en 2019, de nombreux sujets ont été abordés. Des suggestions ont été formulées, parmi lesquelles une visite d'un parc éolien en forêt. Pour le moment, la crise sanitaire n'a pas permis à l'équipe de H2air d'organiser cet événement.



À PROPOS DE
H2AIR

Fondé en 2008, H2air est un producteur français d'électricité renouvelable indépendant.

La PME s'appuie sur plus de 60 collaborateurs mettant leurs savoir-faire au service de projets éoliens et solaires.

L'agence Est porte 3 projets en Bourgogne-Franche-Comté.

Votre contact : Manon HUTIN
03 65 88 99 15 - pivoines@h2air.fr

16 allée de Longchamp
54600 VILLERS-LÈS-NANCY



h2air.fr